



**TIM AHLI CAGAR BUDAYA KABUPATEN BANTUL**

**NASKAH REKOMENDASI PENETAPAN DAN  
PEMERINGKATAN**

**BANGUNAN KELAS SEKOLAH DASAR NEGERI WOJO I  
DI WOJO RT 02, KALURAHAN BANGUNHARJO,  
KAPANEWON SEWON, KABUPATEN BANTUL**

**SEBAGAI**

**BANGUNAN CAGAR BUDAYA PERINGKAT KABUPATEN**

**... Agustus 2023**

**Dokumen Nomor: ...../2023**

## REKOMENDASI

### BANGUNAN KELAS SEKOLAH DASAR NEGERI WOJO I DI WOJO RT 02, KALURAHAN BANGUNHARJO, KAPANEWON SEWON, KABUPATEN BANTUL

Menimbang	:	<p>a. Berdasarkan Undang-Undang Nomor 11 Tahun 2010 tentang Cagar Budaya, Bangunan Kelas Sekolah Dasar Negeri Wojo I di Wojo RT 02, Kalurahan Bangunharjo, Kapanewon Sewon, Kabupaten Bantul belum ditetapkan sebagai Bangunan Cagar Budaya dan peringkatnya;</p> <p>b. Bahwa Tim Ahli Cagar Budaya Daerah Istimewa Yogyakarta Wilayah Kerja Kabupaten Bantul telah melakukan kajian terhadap Bangunan Kelas Sekolah Dasar Negeri Wojo I di Wojo RT 02, Kalurahan Bangunharjo, Kapanewon Sewon, Kabupaten Bantul.</p>
Mengingat	:	<p>a. Pasal 5, Pasal 7, dan Pasal 44 Undang-Undang Nomor 11 Tahun 2010 tentang Cagar Budaya, Lembaran Negara Republik Indonesia Tahun 2010 Nomor 130;</p> <p>b. Pasal 20, Pasal 21, Pasal 22, Pasal 23, Pasal 24, dan Pasal 25 Peraturan Daerah Provinsi Daerah Istimewa Yogyakarta Nomor 6 Tahun 2012 tentang Pelestarian Warisan Budaya dan Cagar Budaya, Lembaran Daerah Daerah Istimewa Yogyakarta Tahun 2012 Nomor 6;</p> <p>c. Peraturan Pemerintah RI No 1 Tahun 2022 Tentang Register Nasional dan Pelestarian Cagar Budaya; dan</p> <p>d. Surat Keputusan Bupati Nomor 114 Tahun 2023 tentang Pembentukan Tim Ahli Cagar Budaya Kabupaten Bantul Tahun Anggaran 2023, tanggal 7 Febuari 2023.</p>
Merekomendasikan	:	Bangunan Kelas Sekolah Dasar Negeri Wojo I di Wojo RT 02, Kalurahan Bangunharjo, Kapanewon Sewon, Kabupaten Bantul. sebagai Bangunan Cagar Budaya Peringkat Kabupaten.



Gambar 1. Bangunan Kelas Sekolah Dasar Negeri Wojo I di Wojo RT 02, Kalurahan Bangunharjo, Kapanewon Sewon, Kabupaten Bantul (Sumber: TACB Bantul, 2022)

DISBUK BANTUL

**HASIL KAJIAN**  
**BANGUNAN KELAS SEKOLAH DASAR NEGERI WOJO I**

<b>I</b>	<b>IDENTITAS</b>	
	Lokasi	
	Padukuhan	: Wojo RT 02
	Kalurahan	: Bangunharjo
	Kapanewon	: Sewon
	Kabupaten	: Bantul
	Provinsi	: Daerah Istimewa Yogyakarta
	Koordinat	: 49 X 430986 Y: 9133926
	Batas-batas	: Utara : Ruang baca, Ruang Kelas 4
		Selatan : Ruang Kepala Sekolah dan Ruang Guru
		Barat : Ruang Bimbingan Konseling, dan Ruang UKS
		Timur : Teras Ruang Kelas 5
<b>II</b>	<b>DESKRIPSI</b>	
	Uraian	:
		<p>Bangunan Kelas Sekolah Dasar Negeri Wojo I di Wojo RT 02, Kalurahan Bangunharjo, Kapanewon Sewon, Kabupaten Bantul merupakan bagian dari kompleks SD Negeri Wojo I. Kompleks SD Negeri Wojo I terdiri dari bangunan-bangunan kelas, bangunan kantor guru, perpustakaan, ruang kegiatan siswa, gudang, mushola, kamar mandi, dan sumur. Bagian dari kompleks SD Negeri Wojo I yang menunjukkan karakteristik cagar budaya adalah bangunan kelas yang saat ini digunakan untuk ruang kelas 5 dan kelas 6. Bangunan kelas yang dimaksud terletak di bagian depan kompleks SD yang menghadap gerbang masuk SD Negeri Wojo I.</p> <p>Bangunan Kelas bertipe atap limasan dengan denah berbentuk persegi panjang berukuran 13,6 m x 6,3 m. Bangunan dibagi di tengahnya dengan dinding tembok dan pintu penghubung yang terbuat dari kayu berdaun satu. Kusen pintu penghubung berukuran 207 cm x 114 cm, daun pintunya berukuran 200 cm x 100 cm. Tinggi dinding hingga eternit ialah 3,4 m, tebalnya 24 cm. Bangunan kelas memiliki teras baru di sisi timur selebar 2,5 m. Teras memiliki lima pilar berdimensi 43 cm x 15 cm, serta tinggi 210 cm. Lantai teras ditutup dengan keramik berwarna</p>

		<p>putih berukuran 30 cm x 30 cm. Lantai teras lebih tinggi 18 cm dari permukaan tanah.</p> <p>Bangunan Kelas Sekolah Dasar Wojo I menghadap ke arah timur. Dinding bangunan kelas terbuat dari bata berplester. Pada dinding timur terdapat pintu masuk berjumlah satu buah untuk masing-masing ruang kelas yang terbuat dari kayu berdaun dua. Kusen pintu berukuran 225 cm x 111 cm, daun pintu berukuran 220 cm x 51 cm, tebal 3 cm. Pada dinding barat terdapat sebuah pintu yang terbuat dari kayu dan berdaun satu yang sudah tidak digunakan lagi. Pintu tersebut dahulu menghubungkan Ruang Kelas 5 dengan Ruang UKS. Kusen kayu berukuran 213 cm x 90 cm, daun pintu berukuran 210 cm x 81,5 cm.</p> <p>Pada dinding utara dan selatan terdapat kisi-kisi kayu yang terpasang di bagian atas dinding yang berfungsi sebagai ventilasi. Kisi-kisi kayu tersebut memiliki lebar 90 cm, tebal kayu 5 cm. Pada dinding utara, dinding selatan, serta dinding penyekat kelas terdapat baja penguat struktur. Baja penguatan tersebut dipasang dengan baut berbentuk segi enam berukuran 6 cm. Baja yang dipasang secara horizontal pada dinding utara terbuat dari profil L berukuran 4 cm x 2 cm dengan ketebalan 0,3 cm yang panjangnya 630 cm. Sedangkan dua baja yang dipasang diagonal dan membentuk huruf V masing-masing terbuat dari profil L berukuran 4 cm x 2 cm dengan ketebalan 0,3 cm yang panjangnya 258 cm. Di dalam ruang kelas juga ditemukan baja penguat berprofil L pada dinding penyekat dan berprofil I pada langit-langit ruang kelas.</p>
	Luas	: Luas tanah ± 1350 m <sup>2</sup> (seluruh kompleks SD Negeri Wojo I) Luas bangunan kelas ± 85,68 m <sup>2</sup>
	Kondisi Saat Ini	: Bangunan Kelas Sekolah Dasar Negeri Wojo I yang saat ini difungsikan sebagai ruang kelas 5 saat ini masih utuh dan terawat.

	Sejarah	: Bangunan Kelas Sekolah Dasar Negeri Wojo I di Wojo RT 02, Kalurahan Bangunharjo, Kapanewon Sewon, Kabupaten Bantul dibangun oleh Belanda sebelum masa kemerdekaan. Bangunan sekolah dibangun supaya kegiatan belajar mengajar dapat dilakukan secara mandiri. Meskipun tahun pembangunan SD Negeri Wojo belum dapat diketahui secara pasti, akan tetapi dapat diperkirakan jika pembangunannya satu masa dengan SD Negeri Kasihan Bantul sebab keduanya memiliki kemiripan arsitektur. Selain itu terdapat hak ijin pakai tanah Sultan Ground pada tahun 1927 untuk dijadikan Sekolah Dasar. Dalam foto lama dapat diketahui bahwa dulu SD Negeri Wojo I dinamakan Sekolah Dasar Wadja.
	Status Kepemilikan dan/atau Pengelolaan	: Bangunan Kelas Sekolah Dasar Negeri Wojo I di Wojo RT 02, Kalurahan Bangunharjo, Kapanewon Sewon, Kabupaten Bantul dimiliki dan dikelola oleh Dinas Pendidikan, Kepemudaan, dan Olahraga Kabupaten Bantul. Status tanah <i>Sultan Ground</i> .
<b>III KRITERIA SEBAGAI CAGAR BUDAYA</b>		
	Dasar Hukum	: Undang-Undang Nomor 11 Tahun 2010 tentang Cagar Budaya:  <b>Pasal 5</b> a. berusia 50 (lima puluh) tahun atau lebih; b. mewakili masa gaya paling singkat berusia 50 (lima puluh) tahun; c. memiliki arti khusus bagi sejarah, ilmu pengetahuan, pendidikan, agama, dan/atau kebudayaan, dan d. memiliki nilai budaya bagi penguatan kepribadian bangsa.  <b>Pasal 7</b> Bangunan Cagar Budaya dapat: a. berunsur tunggal atau banyak; dan/atau b. berdiri bebas atau menyatu dengan formasi alam.  <b>Pasal 44</b> Cagar Budaya dapat ditetapkan menjadi Cagar Budaya peringkat kabupaten/kota apabila memenuhi syarat: a. sebagai Cagar Budaya yang diutamakan untuk dilestarikan dalam wilayah kabupaten/kota; b. mewakili masa gaya yang khas; c. tingkat keterancamannya tinggi; d. jenisnya sedikit; dan/atau

		e. jumlahnya terbatas.
Alasan	:	<p><b>Pasal 5</b></p> <p>Bangunan Kelas Sekolah Dasar Negeri Wojo I di Wojo RT 02, Kalurahan Bangunharjo, Kapanewon Sewon, Kabupaten Bantul. memenuhi kriteria sebagai Bangunan Cagar Budaya karena:</p> <p>a) Berusia 50 (lima puluh) tahun atau lebih, karena merupakan bangunan yang dibangun pada masa sebelum kemerdekaan;</p> <p>b) mewakili masa gaya paling singkat berusia 50 (lima puluh) tahun, dari sisi;</p> <p>1) bentuk, memiliki karakteristik gaya arsitektur Indis dengan atap berbentuk limasan;</p> <p>2) teknik, menerapkan struktur penguatan berupa baja berprofil L yang dipasang pada dinding bangunan kelas dan baja berprofil I pada langit-langit kelas;</p> <p>c) memiliki arti khusus bagi sejarah, ilmu pengetahuan, pendidikan, agama, dan/atau kebudayaan, dari kriteria:</p> <p>1) sejarah, memiliki nilai sejarah yang tinggi karena berhubungan dengan sejarah pendidikan di daerah Bantul pada masa Belanda yang masih difungsikan hingga sekarang;</p> <p>2) ilmu pengetahuan, memberikan informasi tentang model arsitektur Indis yang berkembang pada awal abad ke-20 serta memberikan informasi tentang perkembangan pendidikan di Bantul. Selain itu bangunan SD Negeri Wojo mempunyai potensi untuk diteliti bidang ilmu arkeologi, sejarah, arsitektur, dan teknik bangunan;</p> <p>3) pendidikan, sebagai pembelajaran masyarakat umum dan peserta didik tentang bangunan yang masih terkait dengan aktifitas pendidikan pada masa lampau.</p> <p>4) Kebudayaan, SD Negeri Wojo menunjukkan bangunan berarsitektur Indis.</p> <p>d) memiliki nilai budaya bagi penguatan kepribadian bangsa, yaitu sebagai bangunan yang mencerminkan jati diri suatu bangsa, kedaerahan atau komunitas tertentu yaitu arsitektur Indis.</p> <p><b>Pasal 7</b></p> <p>Bangunan Kelas Sekolah Dasar Negeri Wojo I di Wojo RT 02, Kalurahan Bangunharjo, Kapanewon Sewon,</p>

		<p>Kabupaten Bantul memenuhi syarat Bangunan Cagar Budaya, sebab:</p> <ul style="list-style-type: none"> <li>a) berunsur banyak, yakni terbuat dari banyak komponen seperti: bata, semen, kayu, kaca, dan baja yang dapat dipisahkan dari kesatuannya; dan</li> <li>b) berdiri bebas, sebab hanya bagian pondasinya saja yang berhubungan dengan tanah.</li> </ul> <p><b>Pasal 44</b></p> <p>Bangunan Kelas Sekolah Dasar Negeri Wojo I di Wojo RT 02, Kalurahan Bangunharjo, Kapanewon Sewon, Kabupaten Bantul dapat ditetapkan menjadi Cagar Budaya peringkat kabupaten sebab memenuhi syarat:</p> <ul style="list-style-type: none"> <li>a) sebagai Cagar Budaya yang diutamakan untuk dilestarikan dalam wilayah kabupaten mengingat bangunan sekolah didirikan sebelum masa kemerdekaan;</li> <li>b) mewakili masa gaya yang khas yaitu bangunan bergaya arsitektur Indis dan tradisional Jawa;</li> <li>c) Keterancamannya tinggi, karena adanya program peningkatan sarpras (sarana dan prasarana) melalui DAK (Dana Alokasi Khusus);</li> <li>d) jenisnya sedikit, sebab SD Negeri Wojo I merupakan salah satu bangunan sekolah berarsitektur Indis yang menggunakan kerangka baja di Kabupaten Bantul; dan/atau</li> <li>e) jumlahnya terbatas, SD Negeri Wojo I merupakan salah satu bangunan berarsitektur Indis yang menggunakan kerangka baja dan berkaitan dengan aktivitas pendidikan di Bantul.</li> </ul>
<b>IV</b>	<b>KESIMPULAN</b>	
		<p>Berdasarkan data yang tersedia hingga saat ini dan kajian yang telah dilakukan, maka Tim Ahli Cagar Budaya Kabupaten Bantul merekomendasikan kepada Bupati Bantul sebagai berikut:</p> <p><b>Bangunan Kelas Sekolah Dasar Negeri Wojo I di Wojo RT 02, Kalurahan Bangunharjo, Kapanewon Sewon, Kabupaten Bantul ditetapkan statusnya sebagai Bangunan Cagar Budaya Peringkat Kabupaten.</b></p>



**REKOMENDASI PENETAPAN DAN PEMERINGKATAN**

**BANGUNAN KELAS SEKOLAH DASAR NEGERI WOJO  
DI WOJO RT 2 RW 10, KALURAHAN BANGUNHARJO,  
KAPANEWON SEWON, KABUPATEN BANTUL**

**SEBAGAI**

**BANGUNAN CAGAR BUDAYA PERINGKAT KABUPATEN**

**DIUSULKAN OLEH**

**TIM AHLI CAGAR BUDAYA KABUPATEN BANTUL**

Drs. Wahyu Indrasana

.....

Bhaskara Ksatria, S.T., M.T.

.....

Dr. Ir. Revianto Budi Santosa, M.Arch.

.....

Dra. Tri Hartini

.....

Risman Supandi, M.Pd.

.....

Jaka Nur Edi Purnama, B.A.

.....

Tempat : Bantul

Hari, tanggal :

**DISBUD BANTUL**

## DAFTAR REFERENSI

Wawancara dengan Kepala Sekolah Sekolah Dasar Negeri Wojo I pada tanggal 14 September 2022 pagi hari.

DISBUD BANTUL

## LAMPIRAN FOTO

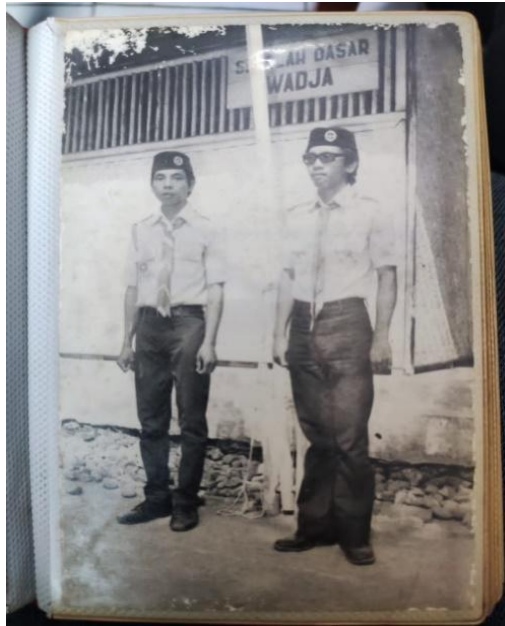

Gambar 2. Foto lama yang menunjukkan nama Sekolah Dasar Wadja  
(Sumber: Arsip SD Negeri Wojo I)



Gambar 3. Foto lama yang menunjukkan bagian barat bangunan kelas pada tahun 1977 (Sumber: Arsip SD Negeri Wojo I)

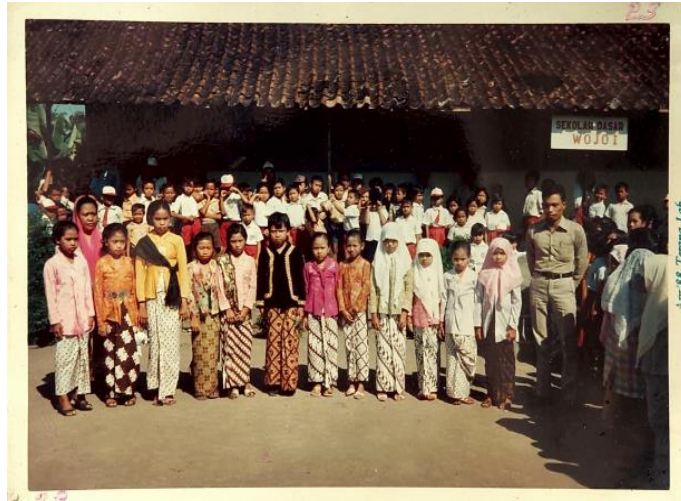

Gambar 4. Foto lama yang menunjukkan bagian depan Sekolah Dasar Wojo beserta guru dan siswa-siswinya (Sumber: Arsip SD Negeri Wojo I)



Gambar 5. Bangunan Kelas SD Negeri Wojo I dilihat dari sisi timur laut (Sumber: TACB Bantul 2022)



Gambar 6. Bangunan baru yang menempel pada sisi barat bangunan kelas (Sumber: TACB Bantul 2022)

## LAMPIRAN PETA

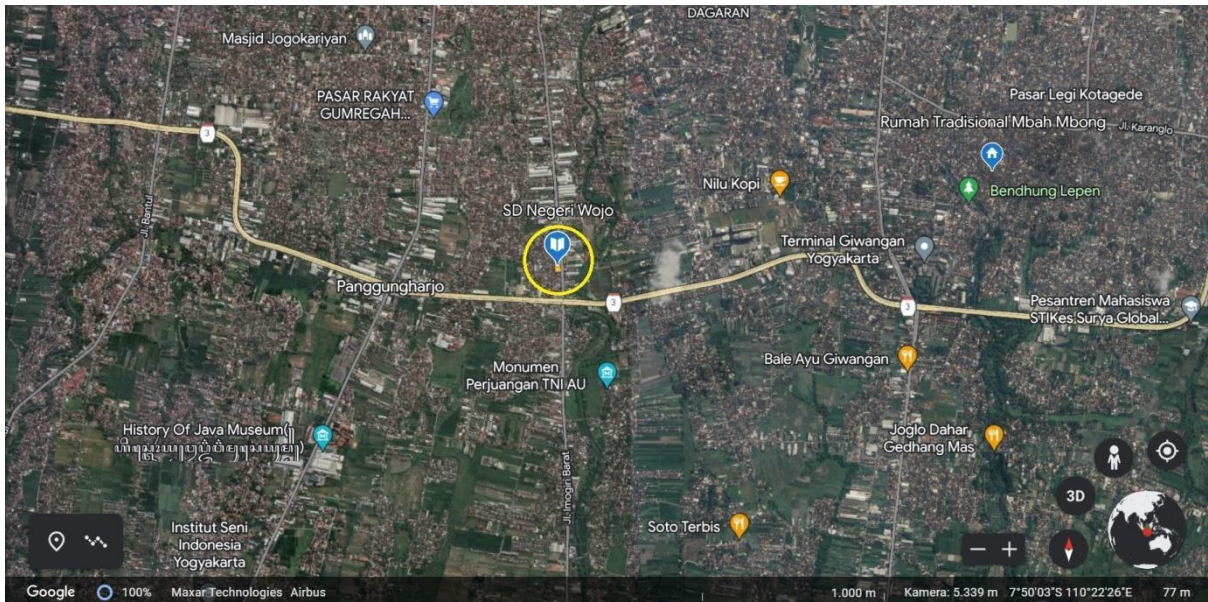

Peta 1. Lokasi Bangunan Kelas Sekolah Dasar Negeri Wojo (Sumber: Google Earth 2023)



Peta 2. Denah Bangunan Kelas Sekolah Dasar Negeri Wojo (Sumber: Google Earth 2022)